

SCHEDA N.4 DESCRITTIVA DI RILEVAZIONE SUPERFICI COMUNALI

Localizzazione						
Descrizione tipologia di superficie	Parete in calcestruzzo a facciavista					
Indirizzo e numero civico	Via Chiuselle					
Coordinate satellitari (link)	Da 40.3578 a 15.0497					
Superficie						
Proprietà		Pubblica X		Privata		Mista
Nel caso di proprietà privata o mista, descrivere il provvedimento che l'ha opzionata ai fini in questione						
Dimensioni	9,00 x 7,50 + 2,00 x 8,00 + 7,50 x 5,00 + 2,00 x 16,00 + 6,00 x 4,00 + 2,00 x 18,00 + 4,00 x 1,00 + 2,00 x 18,00 = mq. 301,00					
Stato della superficie		Ottimo		Discreto X		Pessimo
Note relative alla finitura attuale della superficie e agli interventi a farsi per il migliore risultato dell'opera pittorica	Parete in calcestruzzo a facciavista					
Documentazione						
Ortofoto (eventuale)	Foto n. 1					
Vista frontale	Foto n.2					
Viste di scorcio	Foto n. 3 e n.4					
Eventuali dettagli						
Contesto	Foto n.5					
Vincoli e prescrizioni						
La superficie è / non è sottoposta a			Sì	No		
	Vincolo storico-artistico				X	
	Vincolo paesaggistico				X	
	Perimetrazione zona A PdF				X	
	Perimetrazione UNESCO				X	
	Piano del colore				X	

	Censimento Architetture MiC		
	Altro (descrivere)		
Spazio per eventuali altre informazioni			

FOTO N. 2



Foto N. 34



VIA CHIUSALE / P. S. GIOVANNI - EREDITA FOTO N. 3-4

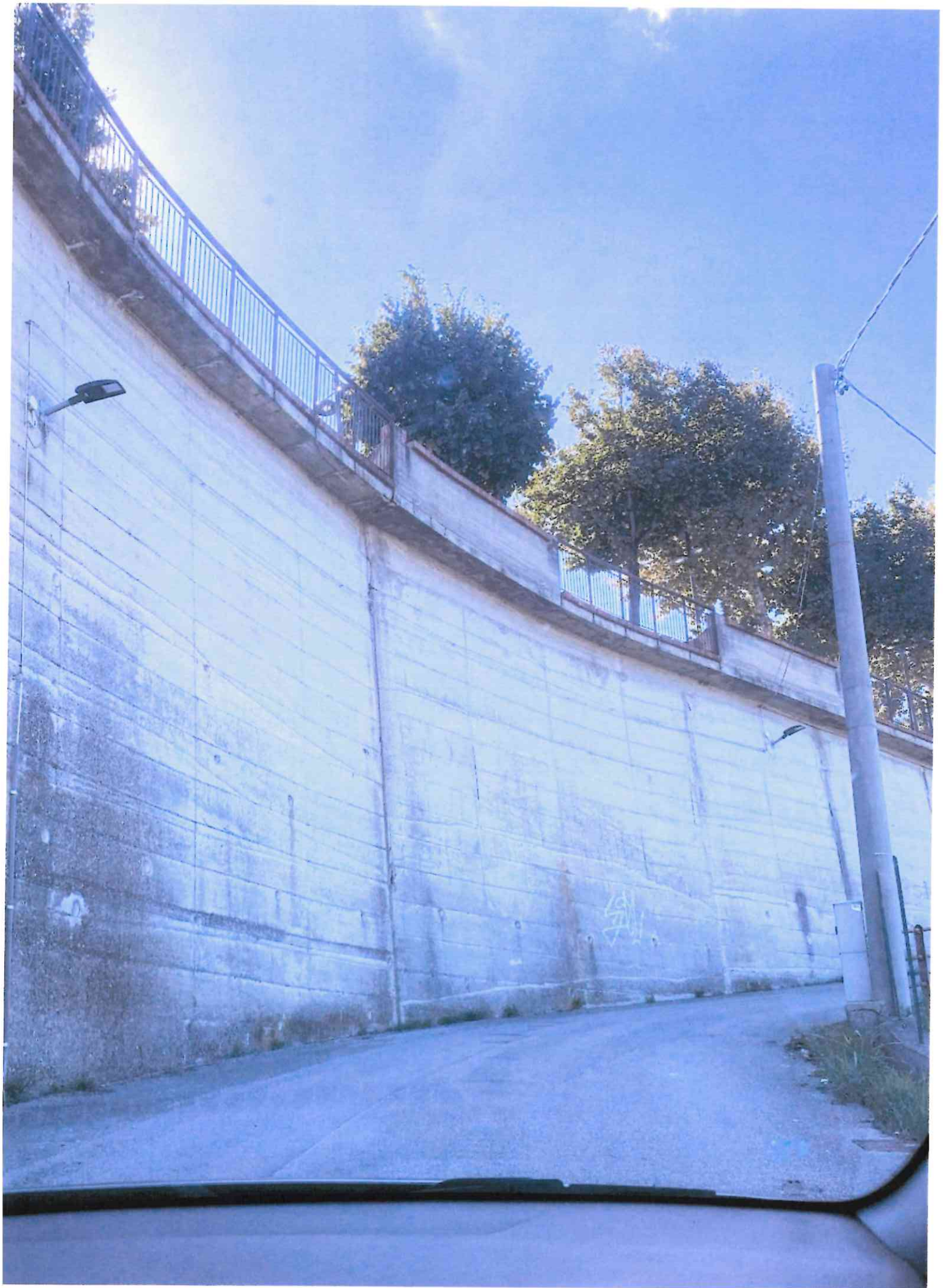
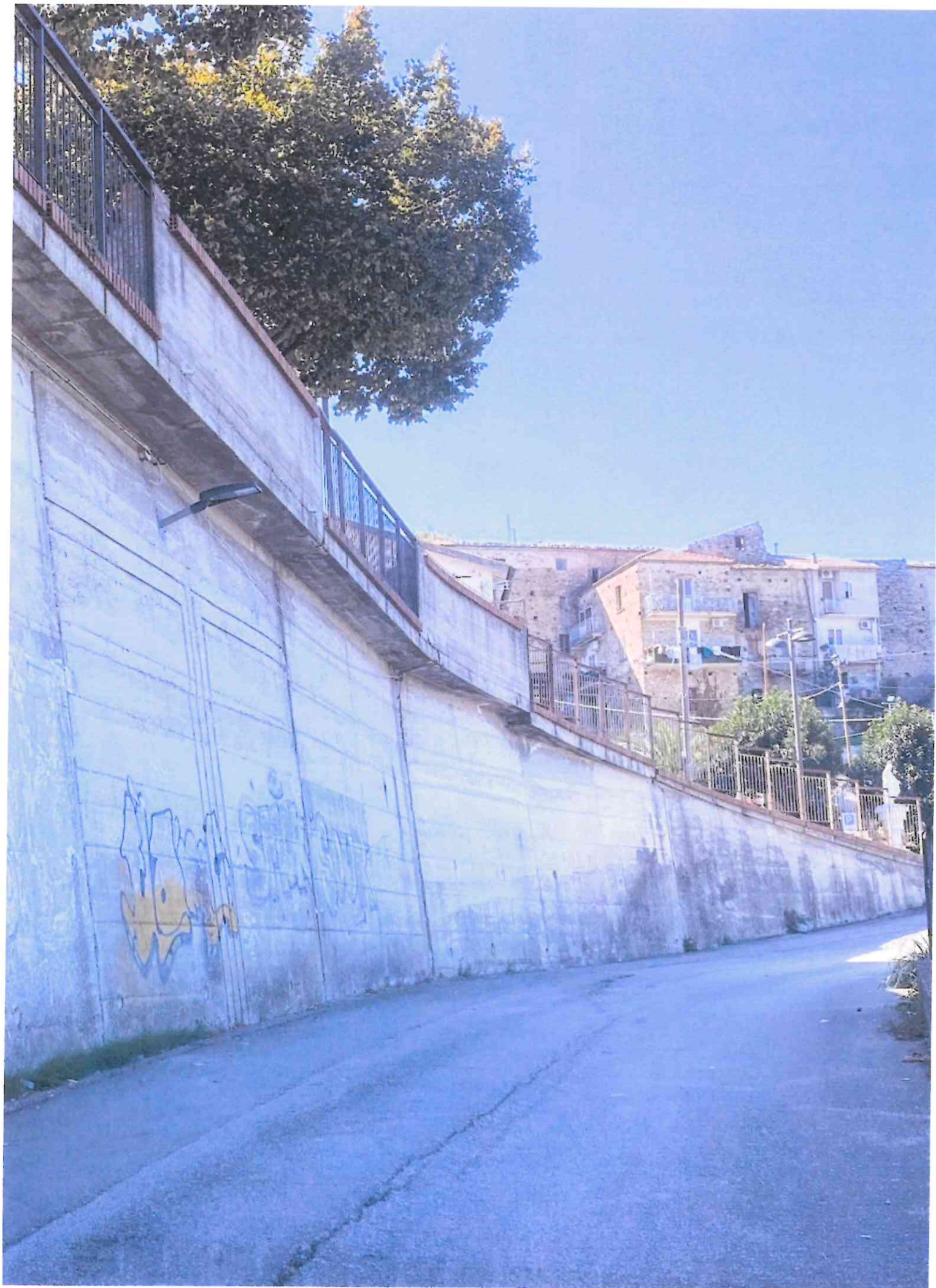

Foto N. 5

